

Temat opracowania:		Data:	
PROJEKT ARCHITEKTONICZNO-BUDOWLANY RENOWACJI POMIESZCZENIA AULI SZKOLNEJ W ZESPOLE SZKÓŁ OGÓLNOKSZTAŁCĄCYCH NR 1 W RACIBORZU, ZLOKALIZOWANEGO PRZY UL. JANA KASPROWICZA 11, NUMER DZIAŁKI 4691/169		GRUDZIEŃ 2020	
Inwestor:		Faza:	
ZSO NR 1 W RACIBORZU UL. JANA KASPROWICZA 11 47-400 RACIBÓRZ		PROJ. BUD.	
Nazwa rysunku:		Branża:	
RZUT III PIĘTRA - INWENTARYZACJA (ZAKRES OPRACOWANIA)		ARCH.-BUD.	
UWAGA: PODSTAWOWE WYMIARY ORAZ PRZYJĘTE ROZWIĄZANIA PROJEKTOWE NALEŻY SPRAWDZIĆ NA MIEJSCU BUDOWY PRZED PRZYSTĄPIENIEM DO ROBÓT BUDOWLANYCH. PROJEKT PODLEGA OCHRONIE PRAWA AUTORSKIEGO: NIE MOŻE BYĆ: POWIELANY, UZUPEŁNIANY, PRZEKSZTAŁCANY, ODSTĄPIONY BEZ ZGODY JEDNOSTKI AUTORSKIEJ.		Skala:	
		1:75	
		Nr rysunku:	
		AB-02	
Pracownia usług budowlanych i projektowych mgr inż. arch.		Nr licencji:	
Magdalena Sczyrba		AutoCAD LT 2016 / SN: 558-69229264	
ul. Warszawska 26, 47-400 Racibórz tel.: 606 288 040 / scyp@poczta.onet.pl		Autorzy projektu / funkcja / nr uprawnień:	
		główny projektant: nr upr. 478/01 mgr inż. arch. Magdalena Sczyrba	
		Podpis:	
		inż. Sebastian Sczyrba	

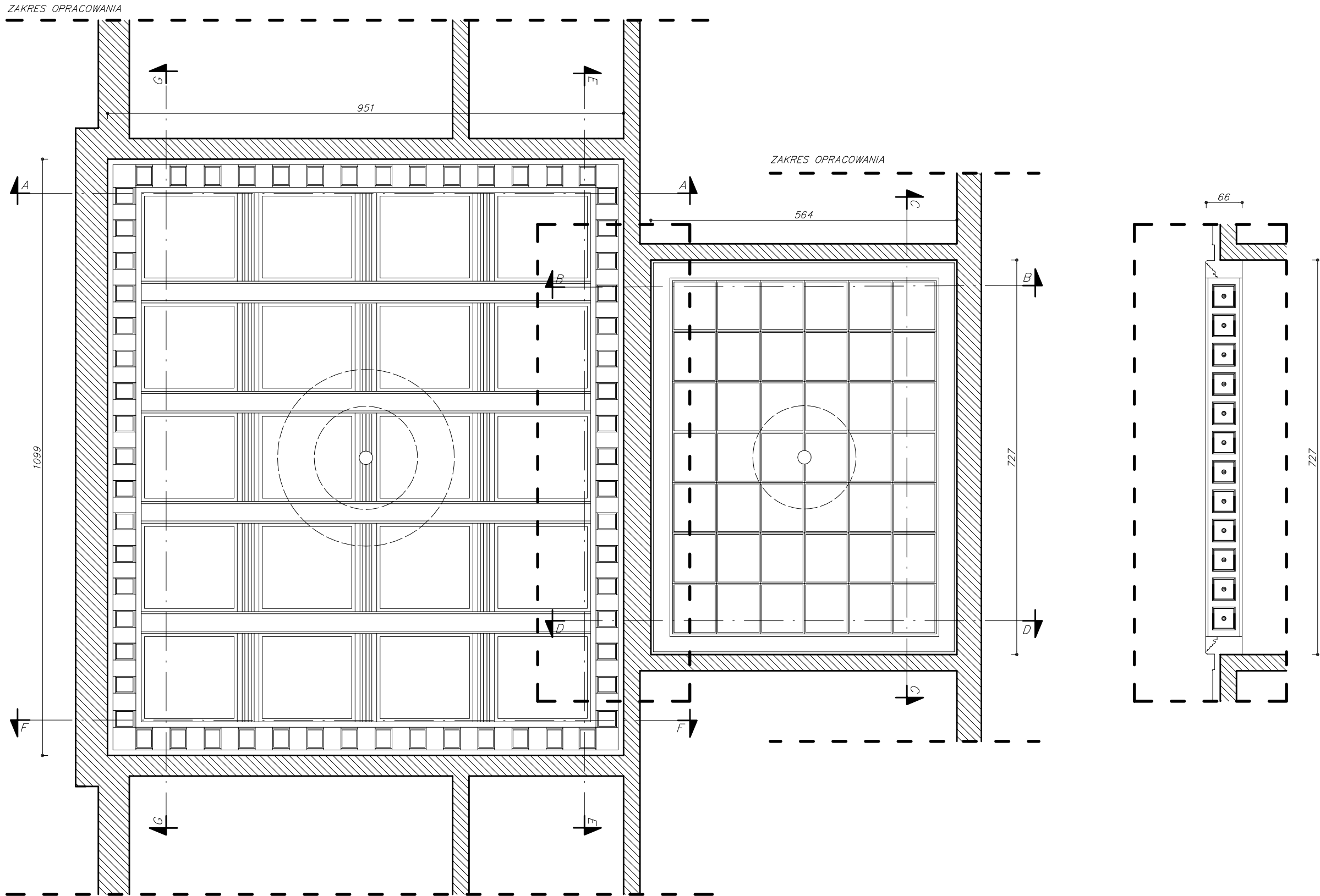

Temat opracowania:		Data:	Pracownia usług budowlanych i projektowych mgr inż. arch. Magdalena Sczyrba ul. Wierzbowska 26, 47-400 Racibórz tel.: 606 288 040 / scy@poczta.onet.pl	Nr licencji:	AutoCAD LT 2016 / SN: 558-69229264	
PROJEKT ARCHITEKTONICZNO-BUDOWLANY RENOWACJI POMIESZCZENIA AULI SZKOLNEJ W ZESPOLE SZKÓŁ OGÓLNOKSZTAŁCĄCYCH NR 1 W RACIBORZU, ZLOKALIZOWANEGO PRZY UL. JANA KASPROWICZA 11, NUMER DZIAŁKI 4691/169		Faza:		Autorzy projektu / funkcja / nr uprawnień:	Podpis:	
		Branża:		główny projektant: nr upr. 478/01 mgr inż. arch. Magdalena Sczyrba		
		ARCH.-BUD.				
Inwestor:	Nazwa rysunku:	Skala:	asystent projektanta: inż. Sebastian Sczyrba			
ZSO NR 1 W RACIBORZU UL. JANA KASPROWICZA 11 47-400 RACIBÓRZ	RZUT SUFITU - INWENTARYZACJA (ZAKRES OPRACOWANIA)	1:75				
		Nr rysunku:				
		AB-03				
UWAGA: PODSTAWOWE WYMIARY ORAZ PRZYJĘTE ROZWIĄZANIA PROJEKTOWE NALEŻY SPRAWDZIĆ NA MIEJSCU BUDOWY PRZED PRZYSTĄPIENIEM DO ROBÓT BUDOWLANYCH. PROJEKT PODLEGA OCHRONIE PRAWA AUTORSKIEGO. NIE MOŻE BYĆ: POWIELANY, UZUPEŁNIANY, PRZEKSZTAŁCANY, ODSTĄPIONY BEZ ZGODY JEDNOSTKI AUTORSKIEJ.						

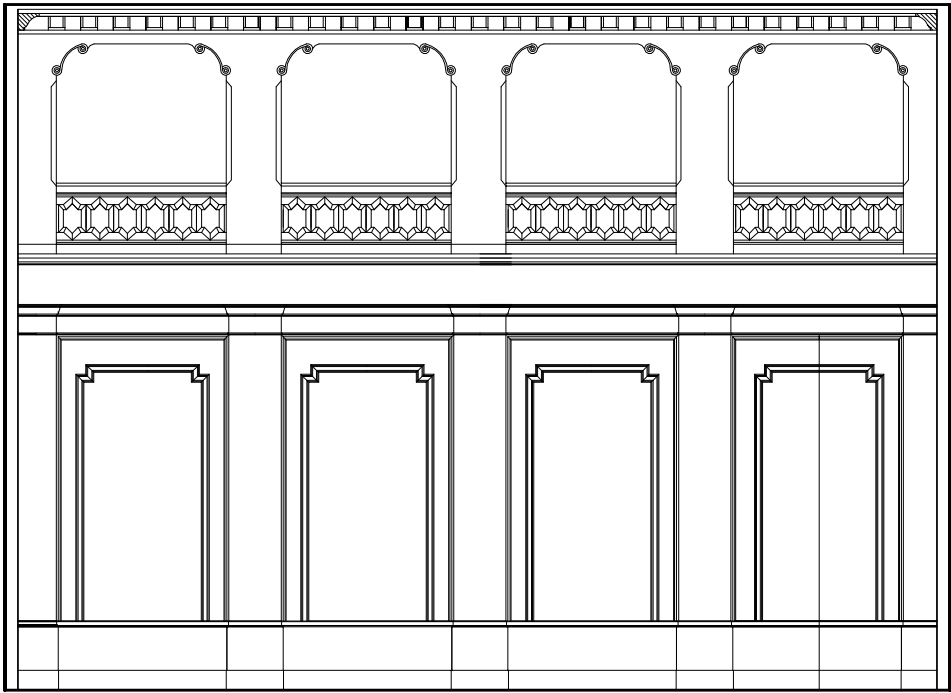

WIDOK ŚCIANY A-A

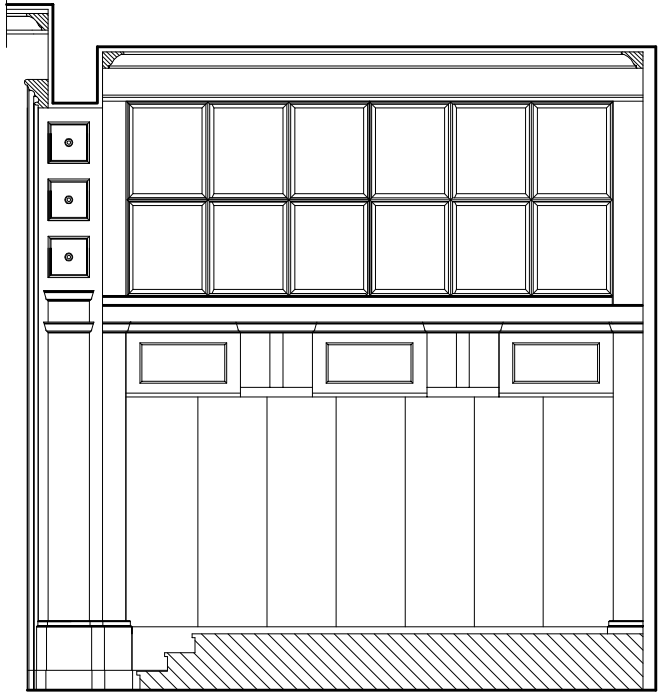

WIDOK ŚCIANY B-B

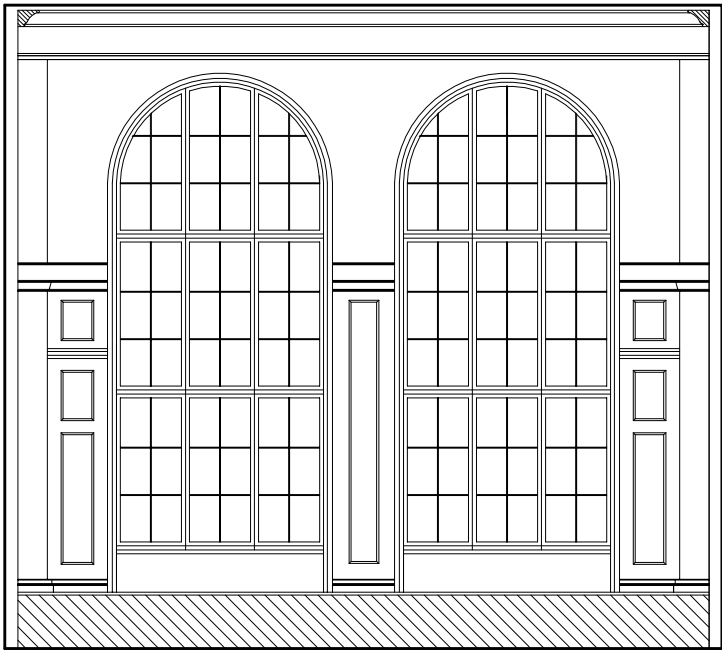

WIDOK ŚCIANY C-C

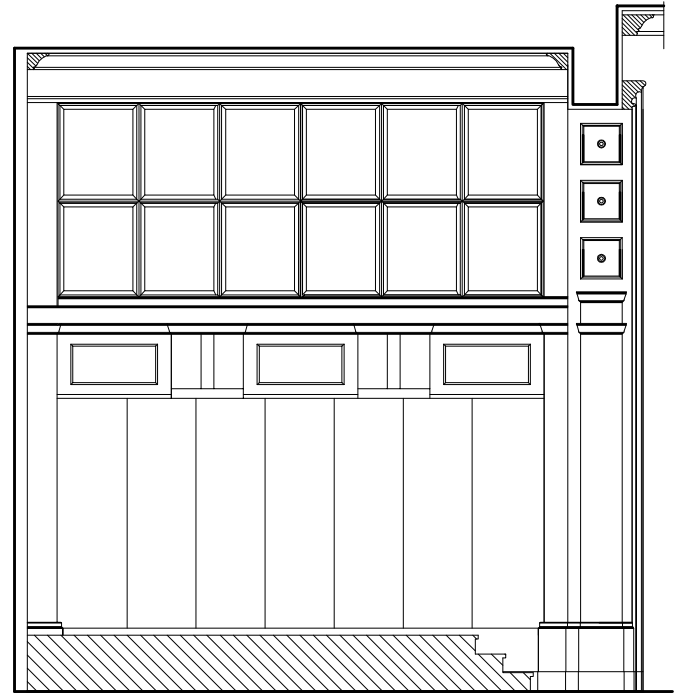

WIDOK ŚCIANY D-D WIDOK ŚCIANY B-B

Temat opracowania: PROJEKT ARCHITEKTONICZNO-BUDOWLANY RENOWACJI POMIESZCZENIA AULI SZKOLNEJ W ZESPOLE SZKÓŁ OGÓLNOKSZTAŁCĄCYCH NR 1 W RACIBORZU, ZLOKALIZOWANEGO PRZY UL. JANA KASPROWICZA 11, NUMER DZIAŁKI 4691/169		Data: GRUDZIEŃ 2020	Pracownia usług budowlanych i projektowych mgr inż. arch. Magdalena Sczyrba ul. Wierzbowska 26, 47-400 Racibórz tel.: 606 288 040 / scy@poczta.onet.pl	Nr licencji: AutoCAD LT 2016 / SN: 558-69229264
Inwestor: ZSO NR 1 W RACIBORZU UL. JANA KASPROWICZA 11 47-400 RACIBÓRZ		Faza: PROJ. BUD.		Autorzy projektu / funkcja / nr uprawnień: Podpis:
Nazwa rysunku: WIDOKI ŚCIAN - INWENTARYZACJA		Branża: ARCH.-BUD.		główny projektant: nr upr. 478/01 mgr inż. arch. Magdalena Sczyrba
UWAGA: PODSTAWOWE WYMIARY ORAZ PRZYJĘTE ROZWIĄZANIA PROJEKTOWE NALEŻY SPRAWDZIĆ NA MIEJSCU BUDOWY PRZED PRZYSTĄPIENIEM DO ROBÓT BUDOWLANYCH. PROJEKT PODLEGA OCHRONIE PRAWA AUTORSKIEGO: NIE MOŻE BYĆ: POWIELANY, UZUPEŁNIANY, PRZEKSZTAŁCANY, ODSTĄPIONY BEZ ZGODY JEDNOSTKI AUTORSKIEJ.		Skala: 1:75 Nr rysunku: AB-04		asystent projektanta: inż. Sebastian Sczyrba

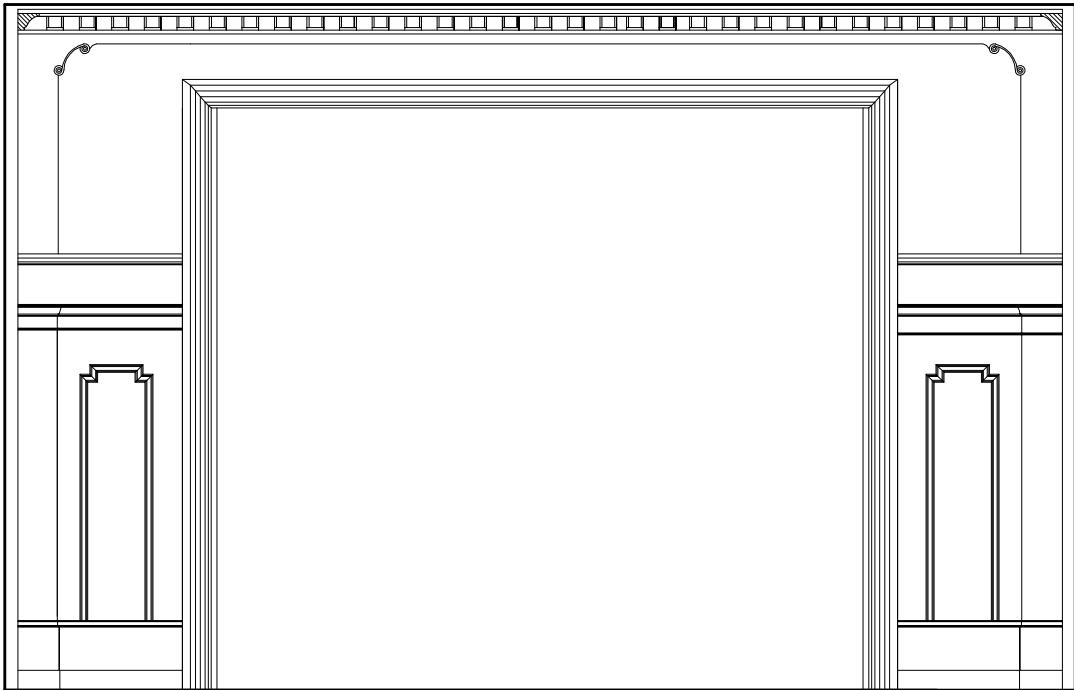

WIDOK ŚCIANY E-E

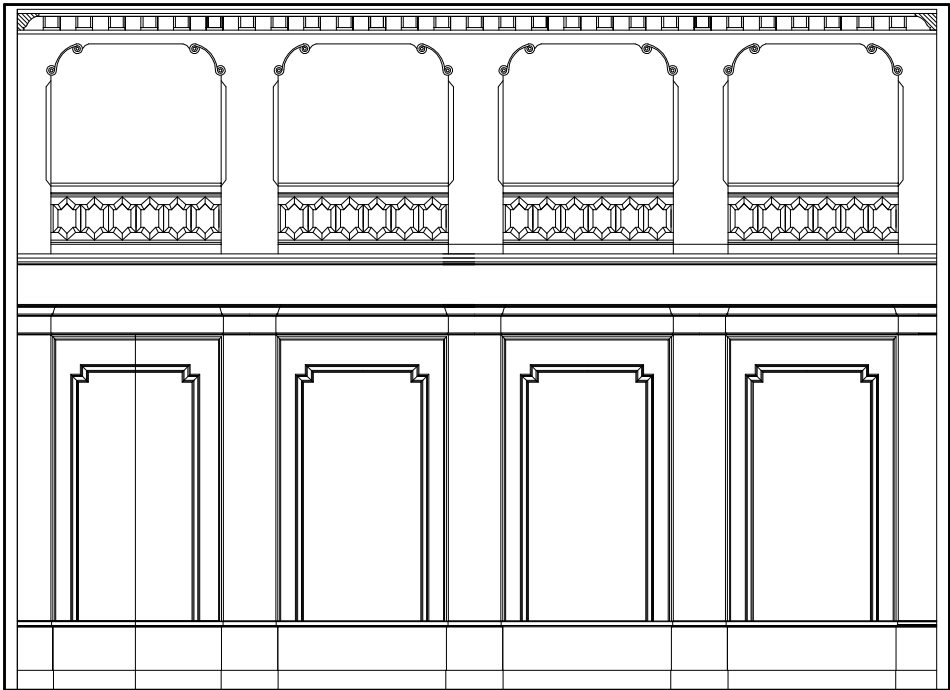

WIDOK ŚCIANY F-F

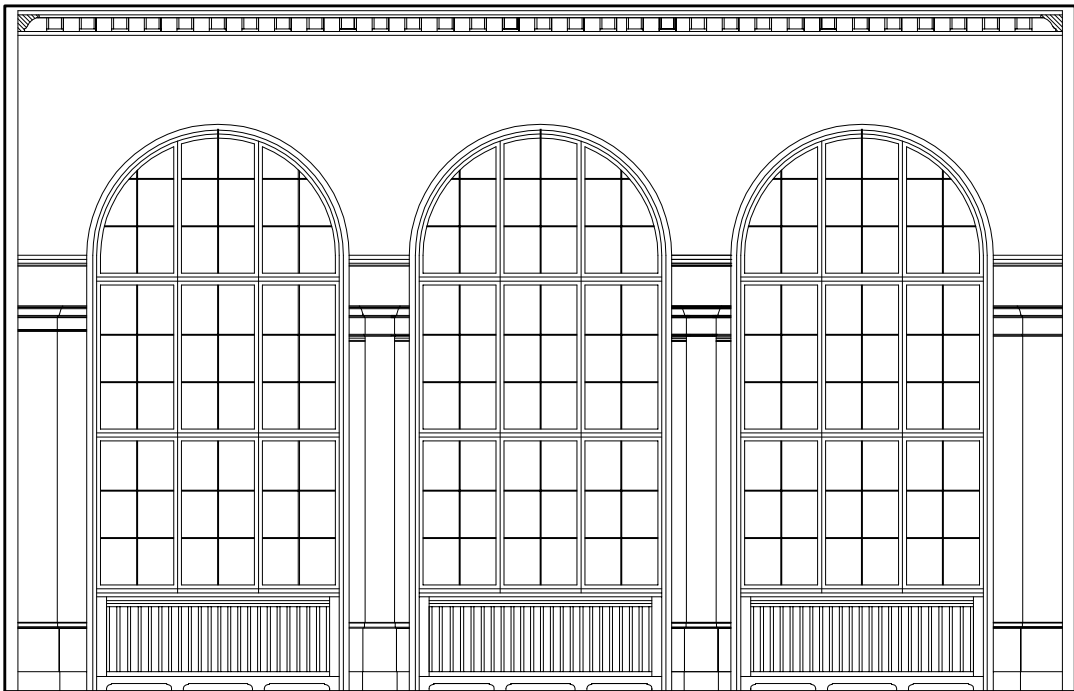

WIDOK ŚCIANY G-G

Temat opracowania:		Data:	
PROJEKT ARCHITEKTONICZNO-BUDOWLANY RENOWACJI		GRUDZIEŃ 2020	
POMIESZCZENIA AULI SZKOLNEJ W ZESPOLE SZKÓŁ		Faza:	
OGÓLNOKSZTAŁCĄCYCH NR 1 W RACIBORZU, ZLOKALIZOWANEGO		PROJ. BUD.	
PRZY UL. JANA KASPROWICZA 11, NUMER DZIAŁKI 4691/169		Branża:	
		ARCH.-BUD.	
Inwestor:		Skala:	
ZSO NR 1 W RACIBORZU		1:75	
UL. JANA KASPROWICZA 11		Nr rysunku:	
47-400 RACIBÓRZ		AB-05	
Nazwa rysunku:		Pracownia usług budowlanych i projektowych mgr inż. arch. Magdalena Sczyrba	
WIDOKI ŚCIAN		ul. Warszawska 26, 47-400 Racibórz	
- INWENTARYZACJA		tel. 606 288 040 / scy@poczta.onet.pl	
UWAGA: PODSTAWOWE WYMIARY ORAZ PRZYJĘTE ROZWIĄZANIA PROJEKTOWE NALEŻY SPRAWDZIĆ NA MIEJSCU BUDOWY PRZED PRZYSTĄPIENIEM DO ROBÓT BUDOWLANYCH. PROJEKT PODLEGA OCHRONIE PRAWA AUTORSKIEGO: NIE MOŻE BYĆ: POWIELANY, UZUPEŁNIANY, PRZEKSZTAŁCANY, ODSTĄPIONY BEZ ZGODY JEDNOSTKI AUTORSKIEJ.		Nr licencji: AutoCAD LT 2016 / SN: 558-69229264	
		Asystent projektanta: inż. Sebastian Sczyrba	
		Autorzy projektu / funkcja / nr uprawnień: Podpis: główny projektant: nr upr. 478/01 mgr inż. arch. Magdalena Sczyrba	

ZAKRES OPRACOWANIA

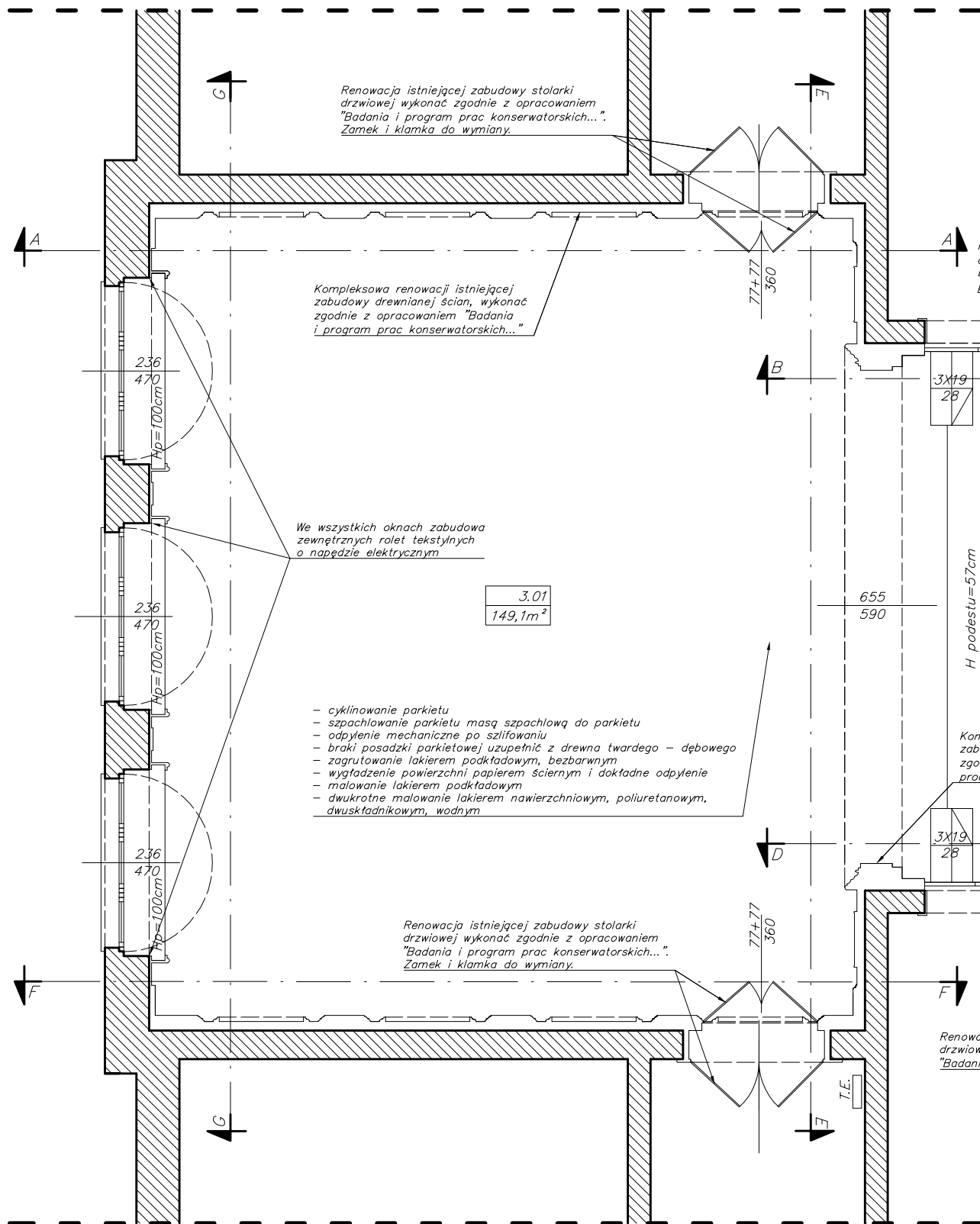

Renowacja istniejącej zabudowy stolarki drzwiowej wykonać zgodnie z opracowaniem "Badania i program prac konserwatorskich...". Zamek i klamka do wymiany.

Kompleksowa renowacji istniejącej zabudowy drewnianej ścian, wykonać zgodnie z opracowaniem "Badania i program prac konserwatorskich...".

We wszystkich oknach zabudowa zewnętrznych rolet tekstylnych o napędzie elektrycznym

3.01
149,1m²

- cyklinowanie parkietu
- szpachlowanie parkietu masą szpachlową do parkietu
- odpylenie mechaniczne po szlifowaniu
- braki posadzki parkietowej uzupełnić z drewna twardego - dębowego
- zagrubienie lakierem podkładowym, bezbarwnym
- wygładzenie powierzchni papierem ściernym i dokładne odpylenie
- malowanie lakierem podkładowym
- dwukrotne malowanie lakierem nawierzchniowym, poliuretanowym, dwuskładnikowym, wodnym

Renowacja istniejącej zabudowy stolarki drzwiowej wykonać zgodnie z opracowaniem "Badania i program prac konserwatorskich...". Zamek i klamka do wymiany.

ZAKRES OPRACOWANIA

Renowacja istniejącej zabudowy stolarki drzwiowej wykonać zgodnie z "Programem badania i program prac konserwatorskich przy zabytkowej boazerii w auli budynku"

We wszystkich oknach zabudowa zewnętrznych rolet tekstylnych o napędzie elektrycznym patrz detal A

H. podestu=57cm

Kompleksowa renowacji istniejącej zabudowy drewnianej ścian, wykonać zgodnie z opracowaniem "Badania i program prac konserwatorskich...".

Renowacja istniejącej zabudowy stolarki drzwiowej wykonać zgodnie z opracowaniem "Badania i program prac konserwatorskich...".

Zastona ZiP 120. Wersja przyścienna. Mocowanie doczołowe. Przekrój pionowy

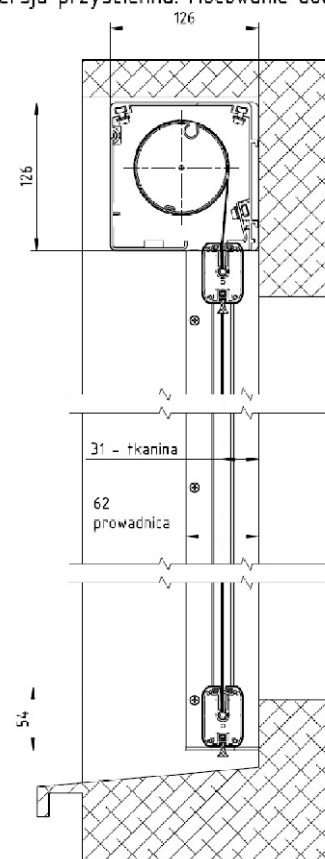

Detal A

- zerwanie istniejącej posadzki z paneli drewnianych
- konserwacja istniejącej konstrukcji podestu
- gruntowanie
- układanie parkietu na kleju (parkiet z klepki drewnianej)
- cyklinowanie (szlifowanie) parkietu
- szpachlowanie masą szpachlową do parkietów
- odpylenie mechaniczne po szlifowaniu
- malowanie lakierem podkładowym
- dwukrotne malowanie lakierem nawierzchniowym, poliuretanowym, dwuskładnikowym, wodnym

Temat opracowania:		Data:		<div>Pracownia usług budowlanych i projektowych mgr inż. arch. Magdalena Sczyrba ul. Warszawska 26, 47-400 Racibórz tel.: 606 288 040 / scyb@poczta.onet.pl</div>	Nr licencji: AutoCAD LT 2016 / SN: 558-69229264
PROJEKT ARCHITEKTONICZNO-BUDOWLANY RENOWACJI POMIESZCZENIA AULI SZKOLNEJ W ZESPOLE SZKÓŁ OGÓLNOKSZTAŁCĄCYCH NR 1 W RACIBORZU, ZLOKALIZOWANEGO PRZY UL. JANA KASPROWICZA 11, NUMER DZIAŁKI 4691/169		GRUDZIEŃ 2020			Autorzy projektu / funkcja / nr uprawnień: Podpis:
		Faza:			główny projektant: nr upr. 478/01
		PROJ. BUD.			mgr inż. arch. Magdalena Sczyrba
		Branża:			
		ARCH.-BUD.			
Inwestor:		Nazwa rysunku:		Skala:	
ZSO NR 1 W RACIBORZU UL. JANA KASPROWICZA 11 47-400 RACIBÓRZ		RZUT III PIĘTRA - ZAKRES PRAC (ZAKRES OPRACOWANIA)		1:75	
				Nr rysunku:	
				AB-06	
UWAGA: PODSTAWOWE WYMIARY ORAZ PRZYJĘTE ROZWIĄZANIA PROJEKTOWE NALEŻY SPRAWDZIĆ NA MIEJSCU BUDOWY PRZED PRZYSTĄPIENIEM DO ROBÓT BUDOWLANYCH. PROJEKT PODLEGA OCHRONIE PRAWA AUTORSKIEGO: NIE MOŻE BYĆ: POWIELANY, UZUPEŁNIANY, PRZEKSZTAŁCANY, ODSTĄPIONY BEZ ZGODY JEDNOSTKI AUTORSKIEJ.					
					asystent projektanta: inż. Sebastian Sczyrba

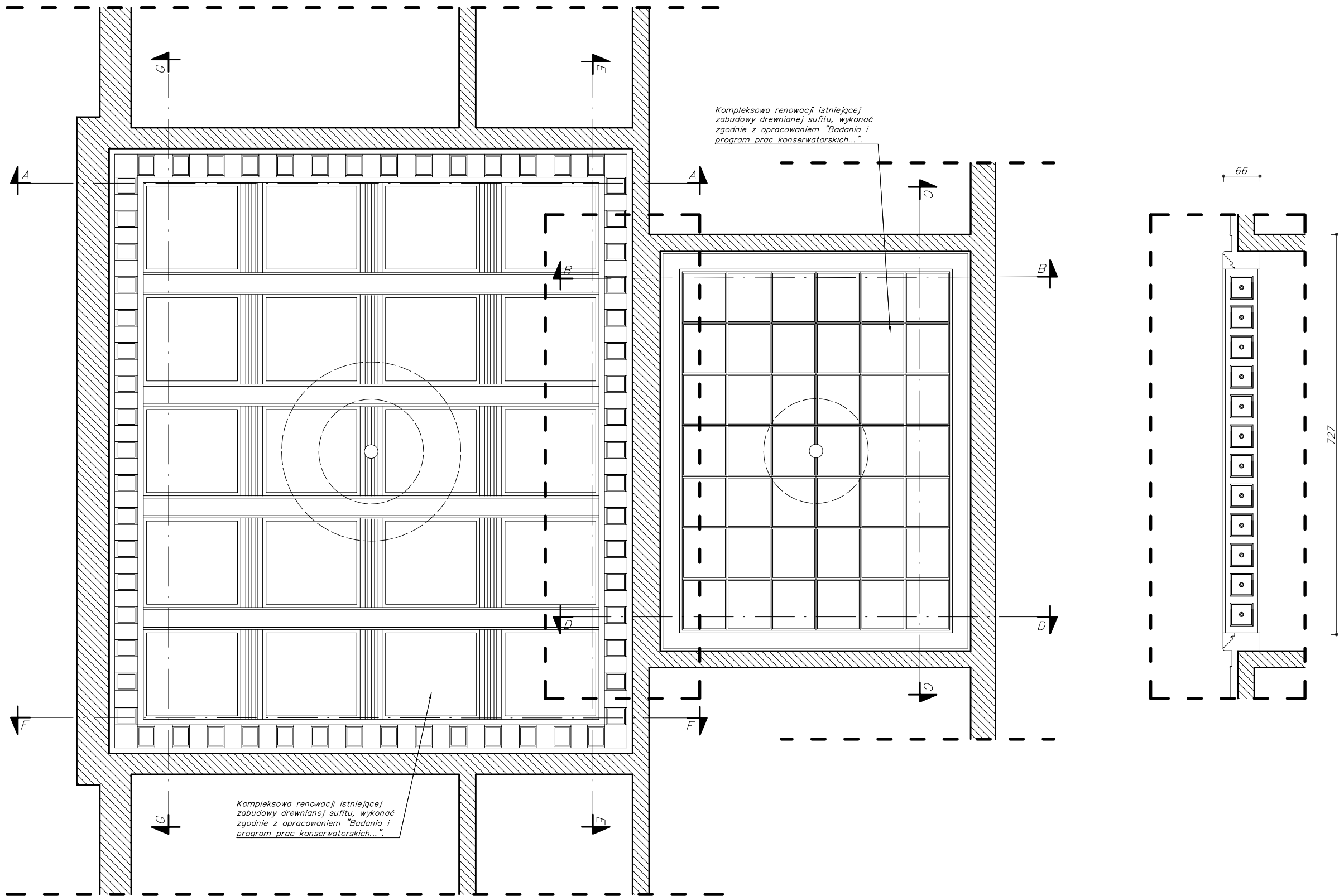

Temat opracowania:		Data:	
PROJEKT ARCHITEKTONICZNO-BUDOWLANY RENOWACJI POMIESZCZENIA AULI SZKOLNEJ W ZESPOLE SZKÓŁ OGÓLNOKSZTAŁCĄCYCH NR 1 W RACIBORZU, ZŁOKALIZOWANEGO PRZY UL. JANA KASPROWICZA 11, NUMER DZIAŁKI 4691/169		GRUDZIEŃ 2020	
		Faza:	
		PROJ. BUD.	
		Branża:	
		ARCH.-BUD.	
Inwestor:		Skala:	
ZSO NR 1 W RACIBORZU UL. JANA KASPROWICZA 11 47-400 RACIBÓRZ		1:75	
		Nr rysunku:	
Nazwa rysunku:		AB-07	
RZUT SUFITU - PROJEKT (ZAKRES OPRACOWANIA)			
UWAGA: PODSTAWOWE WYMIARY ORAZ PRZYJĘTE ROZWIĄZANIA PROJEKTOWE NALEŻY SPRAWDZIĆ NA MIEJSCU BUDOWY PRZED PRZYSTĄPIENIEM DO ROBÓT BUDOWLANYCH. PROJEKT PODLEGA OCHRONIE PRAWA AUTORSKIEGO: NIE MOŻE BYĆ: POWIELANY, UZUPEŁNIANY, PRZEKSZTAŁCANY, ODSTĄPIONY BEZ ZGODY JEDNOSTKI AUTORSKIEJ.			
		Pracownia usług budowlanych i projektowych mgr inż. arch.	
		Magdalena Sczyrba	
		ul. Warszawska 26, 47-400 Racibórz tel.: 606 288 040 / scy@poczta.onet.pl	
		Nr licencji: AutoCAD LT 2016 / SN: 558-69229264	
		Autorzy projektu / funkcja / nr uprawnień: Podpis:	
		główny projektant: nr upr. 478/01 mgr inż. arch. Magdalena Sczyrba	
		asystent projektanta:	
		inż. Sebastian Sczyrba	

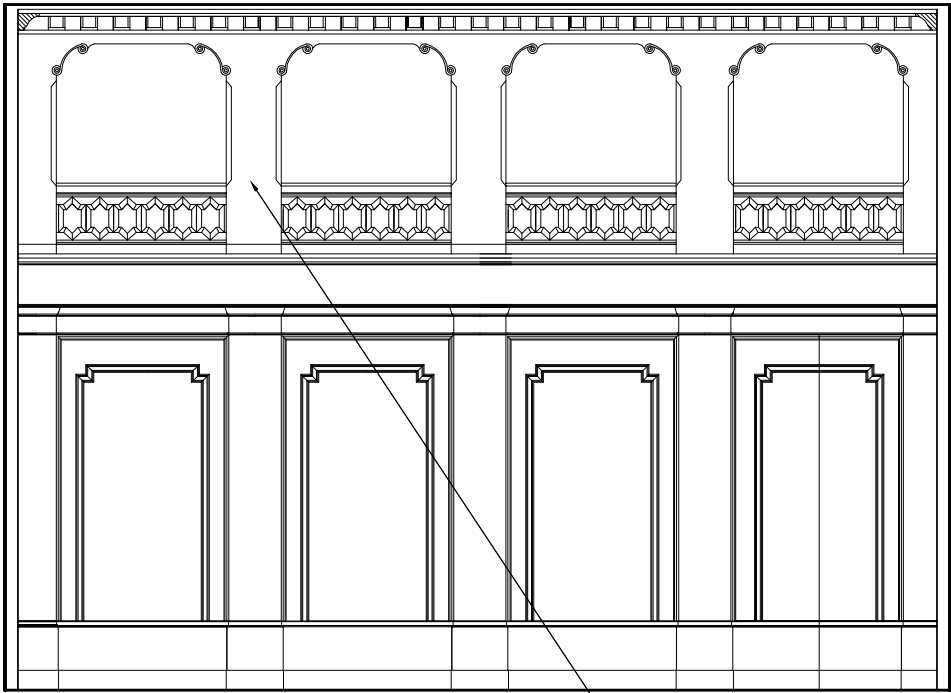

WIDOK ŚCIANY A-A



WIDOK ŚCIANY B-B

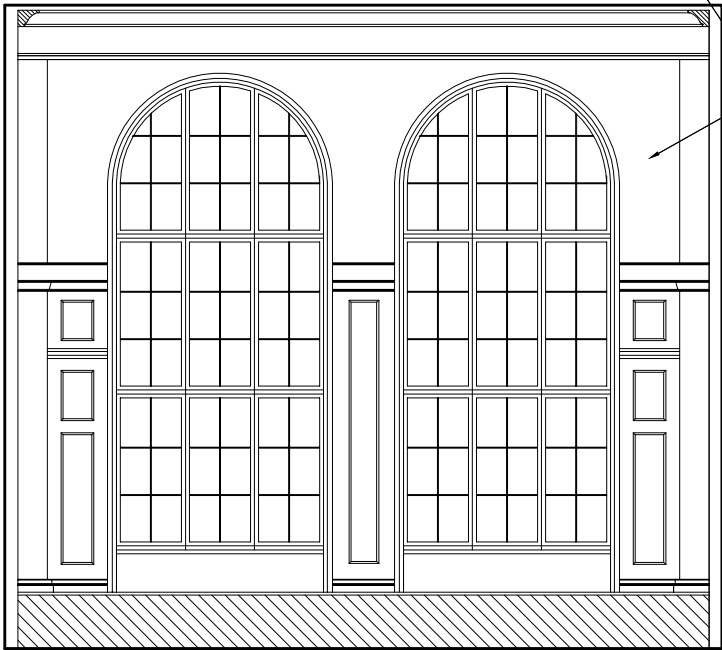

WIDOK ŚCIANY C-C

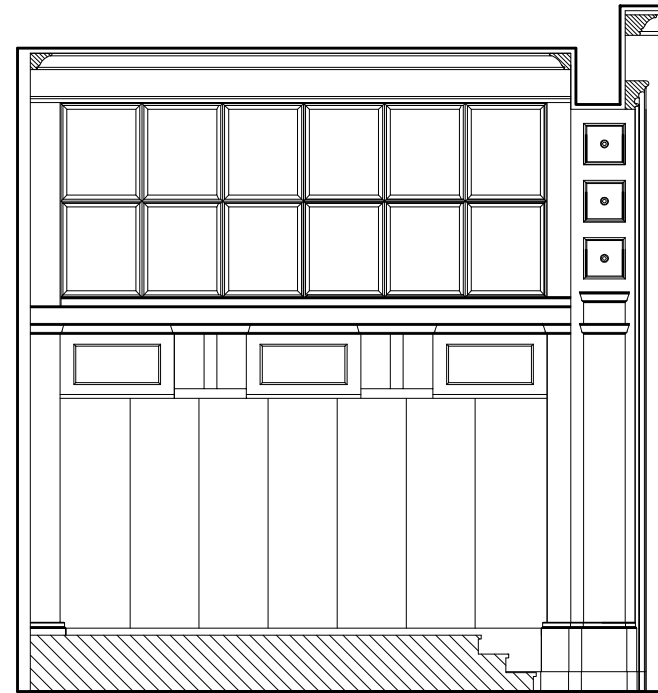

WIDOK ŚCIANY D-D WIDOK ŚCIANY B-B

Ściany: skucie uszkodzonych, odpajających się od podłoża tynków na istniejących ścianach wewnętrznych, wykonanie tynków uzupełniających na ścianach, z zabezpieczeniem miejsc ewentualnych pęknięć siatką Rabitza.

Malowanie:

- zeskrabanie, zmycie starej farby (odspajającej się od podłoża)
- grutowanie powierzchni ścian
- wykonanie warstwy szpachlowej pod projektowane malowanie,
- dwukrotne szpachlowanie nierówności – wgładzenie ścian zaprawą gipsową
- jednokrotne grutowanie podłoża
- dwukrotne malowanie farbami dyspersyjno–krzemianowymi

Kolorystyka: kolor jasnej bawełny

Temat opracowania:		Data: GRUDZIEŃ 2020		Pracownia usług budowlanych i projektowych mgr inż. arch. Magdalena Sczyrba ul. Wierzbowska 26, 47-400 Racibórz tel.: 606 288 040 / scyp@poczta.onet.pl	Nr licencji: AutoCAD LT 2016 / SN: 558-69229264	
PROJEKT ARCHITEKTONICZNO-BUDOWLANY RENOWACJI POMIESZCZENIA AULI SZKOLNEJ W ZESPOLE SZKÓŁ OGÓLNOKSZTAŁCĄCYCH NR 1 W RACIBORZU, ZLOKALIZOWANEGO PRZY UL. JANA KASPROWICZA 11, NUMER DZIAŁKI 4691/169					Autorzy projektu / funkcja / nr uprawnień: Podpis:	
					główny projektant: nr upr. 478/01	
					mgr inż. arch. Magdalena Sczyrba	
Inwestor:		Nazwa rysunku:		Skala: 1:75 Nr rysunku: AB-08	asystent projektanta: inż. Sebastian Sczyrba	
ZSO NR 1 W RACIBORZU UL. JANA KASPROWICZA 11 47-400 RACIBÓRZ		WIDOKI ŚCIAN - PROJEKT				
UWAGA: PODSTAWOWE WYMIARY ORAZ PRZYJĘTE ROZWIĄZANIA PROJEKTOWE NALEŻY SPRAWDZIĆ NA MIEJSCU BUDOWY PRZED PRZYSTĄPIENIEM DO ROBÓT BUDOWLANYCH. PROJEKT PODLEGA OCHRONIE PRAWA AUTORSKIEGO: NIE MOŻE BYĆ: POWIELANY, UZUPEŁNIANY, PRZEKSZTAŁCANY, ODSTĄPIONY BEZ ZGODY JEDNOSTKI AUTORSKIEJ.						

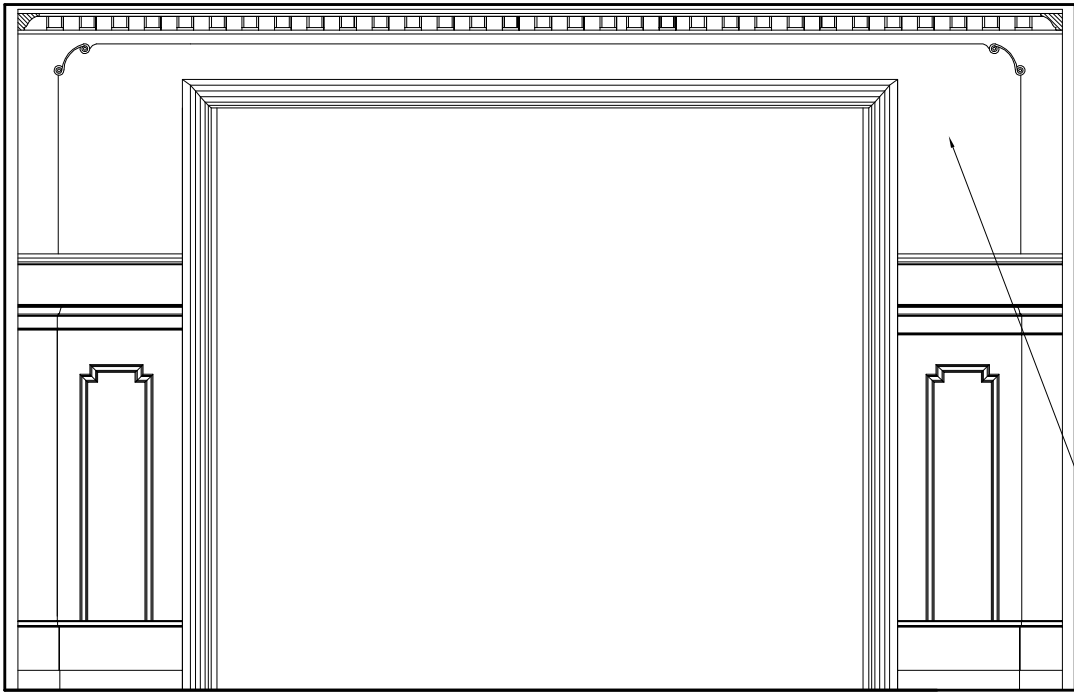

WIDOK ŚCIANY E-E

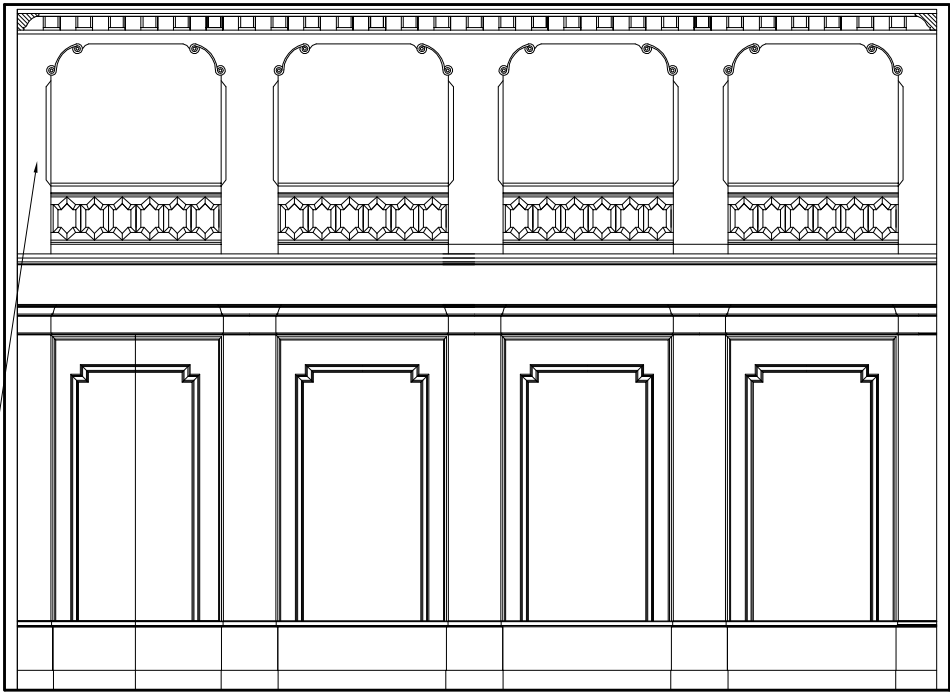

WIDOK ŚCIANY F-F

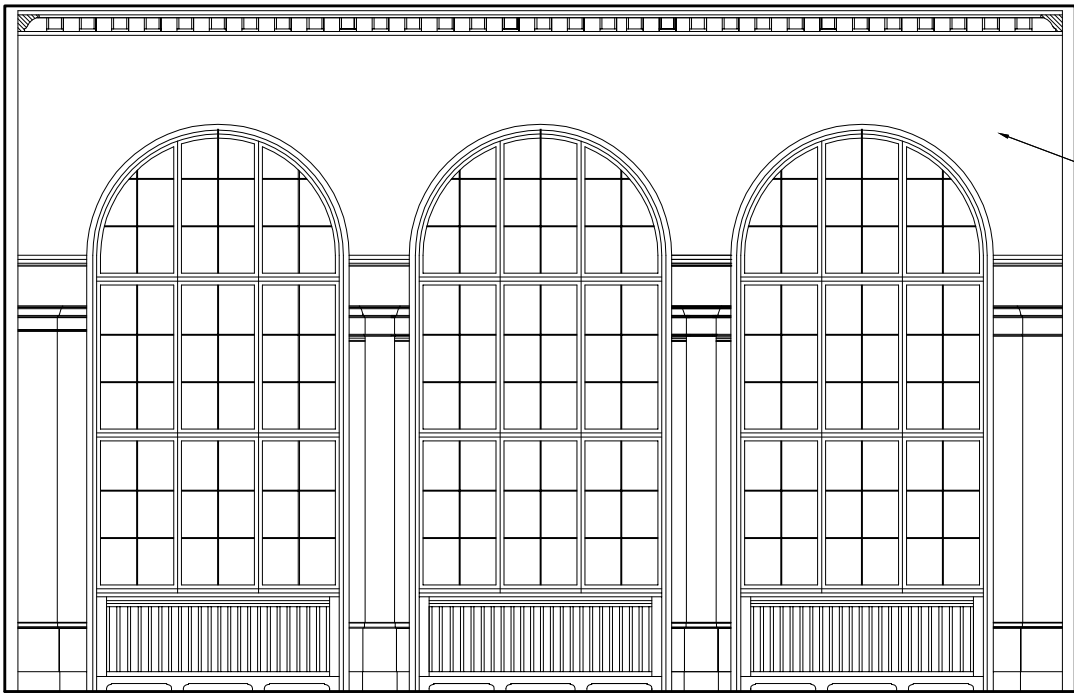

WIDOK ŚCIANY G-G

Ściany: skucie uszkodzonych, odpajających się od podłoża tynków na istniejących ścianach wewnętrznych, wykonanie tynków uzupełniających na ścianach, z zabezpieczeniem miejsc ewentualnych pęknięć siatką Rabitzu.

- Malowanie:
- zeszkrobanie, zmycie starej farby (odspajającej się od podłoża)
 - grutowanie powierzchni ścian
 - wykonanie warstwy szpachelnej pod projektowane malowanie,
 - dwukrotne szpachlowanie nierówności - wgładzenie ścian zaprawą gipsową
 - jednokrotne grutowanie podłoży
 - dwukrotne malowanie farbami dyspersyjno-krzemianowymi

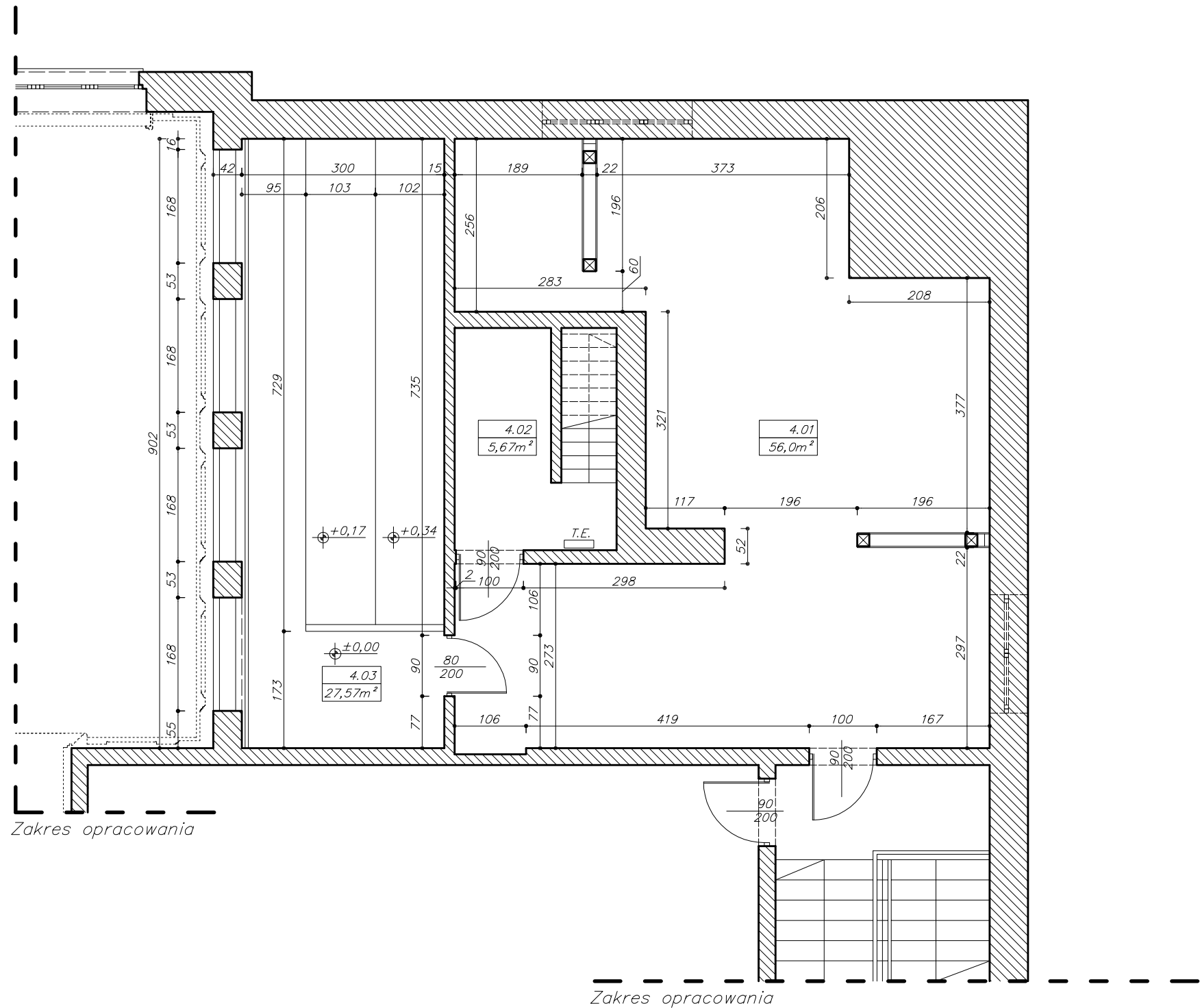

Kolorystyka: kolor jasnej bawełny

Temat opracowania:		Data:	
PROJEKT ARCHITEKTONICZNO-BUDOWLANY RENOWACJI POMIESZCZENIA AULI SZKOLNEJ W ZESPOLE SZKÓŁ OGÓLNOKSZTAŁCĄCYCH NR 1 W RACIBORZU, ZLOKALIZOWANEGO PRZY UL. JANA KASPROWICZA 11, NUMER DZIAŁKI 4691/169		GRUDZIEŃ 2020	
		Faza:	
		PROJ. BUD.	
		Branża:	
		ARCH.-BUD.	
Inwestor:		Skala:	
ZSO NR 1 W RACIBORZU UL. JANA KASPROWICZA 11 47-400 RACIBÓRZ		1:75	
Nazwa rysunku:		Nr rysunku:	
WIDOKI ŚCIAN - PROJEKT		AB-09	
UWAGA: PODSTAWOWE WYMIARY ORAZ PRZYJĘTE ROZWIĄZANIA PROJEKTOWE NALEŻY SPRAWDZIĆ NA MIEJSCU BUDOWY PRZED PRZYSTĄPIENIEM DO ROBÓT BUDOWLANYCH. PROJEKT PODLEGA OCHRONIE PRAWA AUTORSKIEGO: NIE MOŻE BYĆ: POWIELANY, UZUPEŁNIANY, PRZEKSZTAŁCANY, ODSTĄPIONY BEZ ZGODY JEDNOSTKI AUTORSKIEJ.			
Magdalena Szczyrba ul. Warszawska 26, 47-400 Racibórz tel.: 606 288 040 / scy@poczta.onet.pl		Nr licencji: AutoCAD LT 2016 / SN: 558-69229264	
		Autorzy projektu / funkcja / nr uprawnień: Podpis:	
		główny projektant: nr upr. 478/01 mgr inż. arch. Magdalena Szczyrba	
		asystent projektanta: inż. Sebastian Szczyrba	

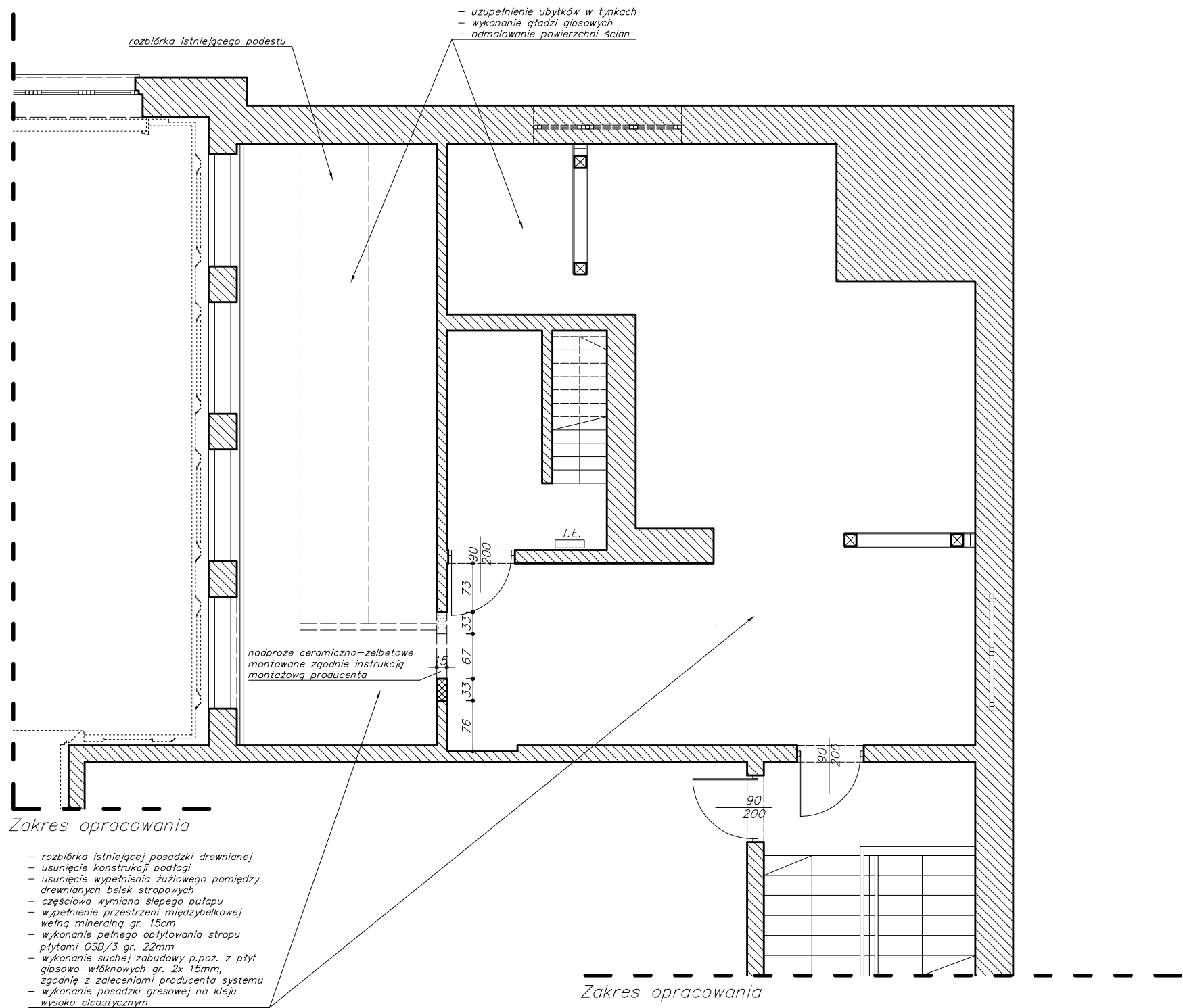

Temat opracowania:		Data: GRUDZIEŃ 2020		Pracownia usług budowlanych i projektowych mgr inż. arch. Magdalena Sczyrba ul. Warszawska 26, 47-400 Racibórz tel.: 606 288 040 / scy@poczta.onet.pl	Nr licencji: AutoCAD LT 2016 / SN: 558-69229264	
PROJEKT ARCHITEKTONICZNO-BUDOWLANY RENOWACJI POMIESZCZENIA AULI SZKOLNEJ W ZESPOLE SZKÓŁ OGÓLNOKSZTAŁCĄCYCH NR 1 W RACIBORZU, ZLOKALIZOWANEGO PRZY UL. JANA KASPROWICZA 11, NUMER DZIAŁKI 4691/169					Autorzy projektu / funkcja / nr uprawnień: Podpis:	
					główny projektant: nr upr. 478/01 mgr inż. arch. Magdalena Sczyrba	
					asystent projektanta: inż. Sebastian Sczyrba	
Inwestor: ZSO NR 1 W RACIBORZU UL. JANA KASPROWICZA 11 47-400 RACIBÓRZ		Nazwa rysunku: RZUT PODDASZA - INWENTARYZACJA (ZAKRES OPRACOWANIA)		Skala: 1:75 Nr rysunku: AB-10		
UWAGA: PODSTAWOWE WYMIARY ORAZ PRZYJĘTE ROZWIĄZANIA PROJEKTOWE NALEŻY SPRAWDZIĆ NA MIEJSCU BUDOWY PRZED PRZYSTĄPIENIEM DO ROBÓT BUDOWLANYCH. PROJEKT PODLEGA OCHRONIE PRAWA AUTORSKIEGO: NIE MOŻE BYĆ: POWIELANY, UZUPEŁNIANY, PRZEKSZTAŁCANY, ODSTĄPIONY BEZ ZGODY JEDNOSTKI AUTORSKIEJ.						



 - ściany istniejące  - ściany do wyburzenia  - ściany projektowane

Temat opracowania:		Data:			
PROJEKT ARCHITEKTONICZNO-BUDOWLANY RENOWACJI POMIESZCZENIA AULI SZKOLNEJ W ZESPOLE SZKÓŁ OGÓLNOKSZTAŁCĄCYCH NR 1 W RACIBORZU, ZLOKALIZOWANEGO PRZY UL. JANA KASPROWICZA 11, NUMER DZIAŁKI 4691/169		GRUDZIEŃ 2020			
		Faza:			
		PROJ. BUD.			
		Branża:			
ARCH.-BUD.		Pracownia usług budowlanych i projektowych mgr inż. arch. Magdalena Szczyrba ul. Wierzbowska 26, 47-400 Racibórz tel.: 606 288 040 / scy@poczta.onet.pl			
Inwestor:				Nr licencji: AutoCAD LT 2016 / SN: 558-69229264	
ZSO NR 1 W RACIBORZU UL. JANA KASPROWICZA 11 47-400 RACIBÓRZ				Autorzy projektu / funkcja / nr uprawnień: Podpis:	
Nazwa rysunku:				główny projektant: nr upr. 478/01 mgr inż. arch. Magdalena Szczyrba	
RZUT PODDASZA - ZAKRES PRAC (ZAKRES OPRACOWANIA)		Skala:			
UWAGA: PODSTAWOWE WYMIARY ORAZ PRZYJĘTE ROZWIĄZANIA PROJEKTOWE NALEŻY SPRAWDZIĆ NA MIEJSCU BUDOWY PRZED PRZYSTĄPIENIEM DO ROBÓT BUDOWLANYCH. PROJEKT PODLEGA OCHRONIE PRAWA AUTORSKIEGO: NIE MOŻE BYĆ: POWIELANY, UZUPEŁNIANY, PRZEKSZTAŁCANY, ODSTĄPIONY BEZ ZGODY JEDNOSTKI AUTORSKIEJ.		1:75			
		Nr rysunku:			
AB-11		asystent projektanta: inż. Sebastian Szczyrba			

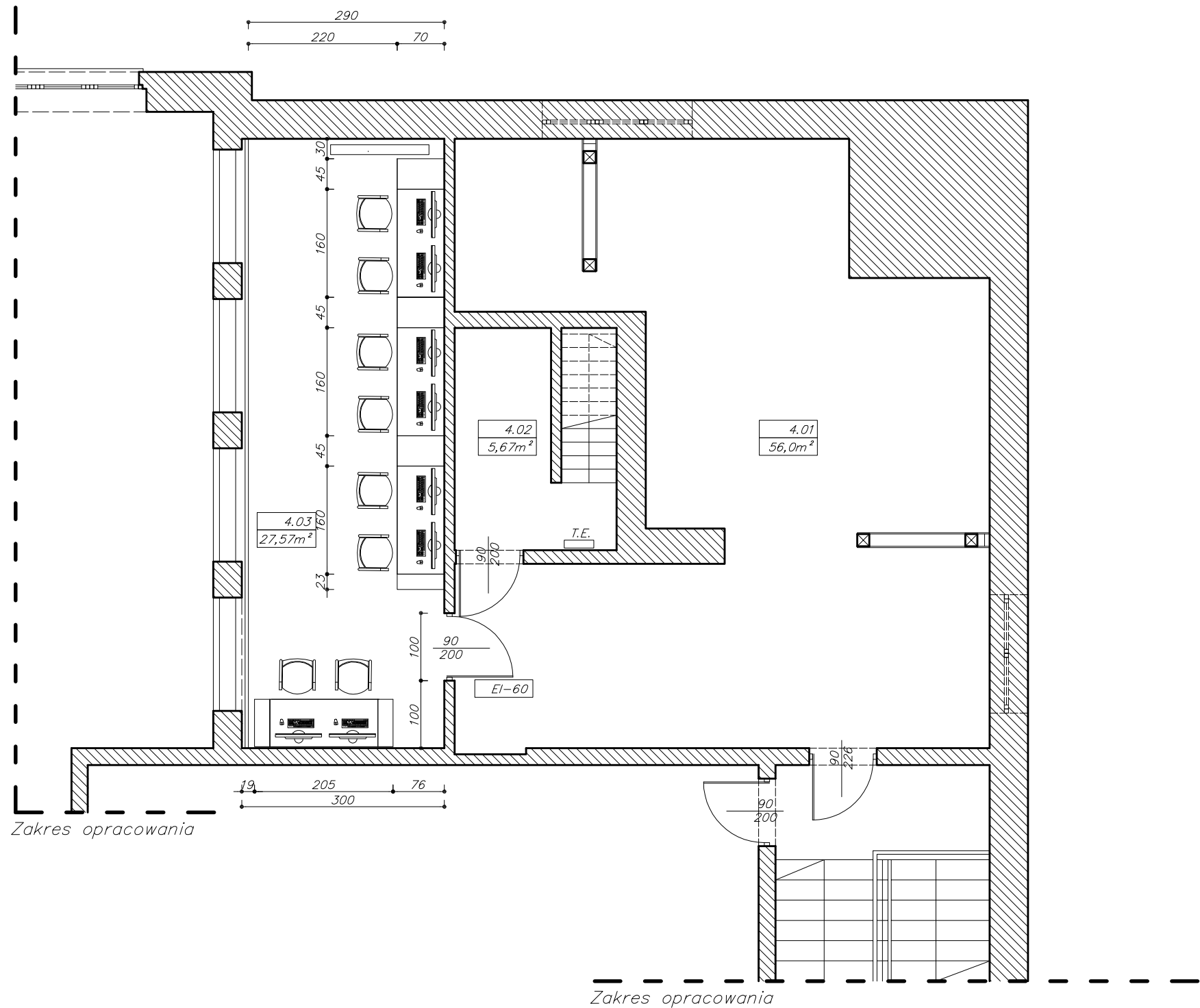

Temat opracowania: PROJEKT ARCHITEKTONICZNO-BUDOWLANY RENOWACJI POMIESZCZENIA AULI SZKOLNEJ W ZESPOLE SZKÓŁ OGÓLNOKSZTAŁCĄCYCH NR 1 W RACIBORZU, ZLOKALIZOWANEGO PRZY UL. JANA KASPROWICZA 11, NUMER DZIAŁKI 4691/169		Data: GRUDZIEŃ 2020	Pracownia usług budowlanych i projektowych mgr inż. arch. Magdalena Sczyrba ul. Wierzyńska 26, 47-400 Racibórz tel.: 606 288 040 / scy@poczta.onet.pl	Nr licencji: AutoCAD LT 2016 / SN: 558-69229264
Inwestor: ZSO NR 1 W RACIBORZU UL. JANA KASPROWICZA 11 47-400 RACIBÓRZ		Faza: PROJ. BUD.		Autorzy projektu / funkcja / nr uprawnień: Podpis: główny projektant: nr upr. 478/01 mgr inż. arch. Magdalena Sczyrba
Nazwa rysunku: RZUT PODDASZA - PROJEKT (ZAKRES OPRACOWANIA)		Branża: ARCH.-BUD.		asystent projektanta: inż. Sebastian Sczyrba
UWAGA: PODSTAWOWE WYMIARY ORAZ PRZYJĘTE ROZWIĄZANIA PROJEKTOWE NALEŻY SPRAWDZIĆ NA MIEJSCU BUDOWY PRZED PRZYSTĄPIENIEM DO ROBÓT BUDOWLANYCH. PROJEKT PODLEGA OCHRONIE PRAWA AUTORSKIEGO: NIE MOŻE BYĆ: POWIELANY, UZUPEŁNIANY, PRZEKSZTAŁCANY, ODSTĄPIONY BEZ ZGODY JEDNOSTKI AUTORSKIEJ.		Skala: 1:75 Nr rysunku: AB-12		